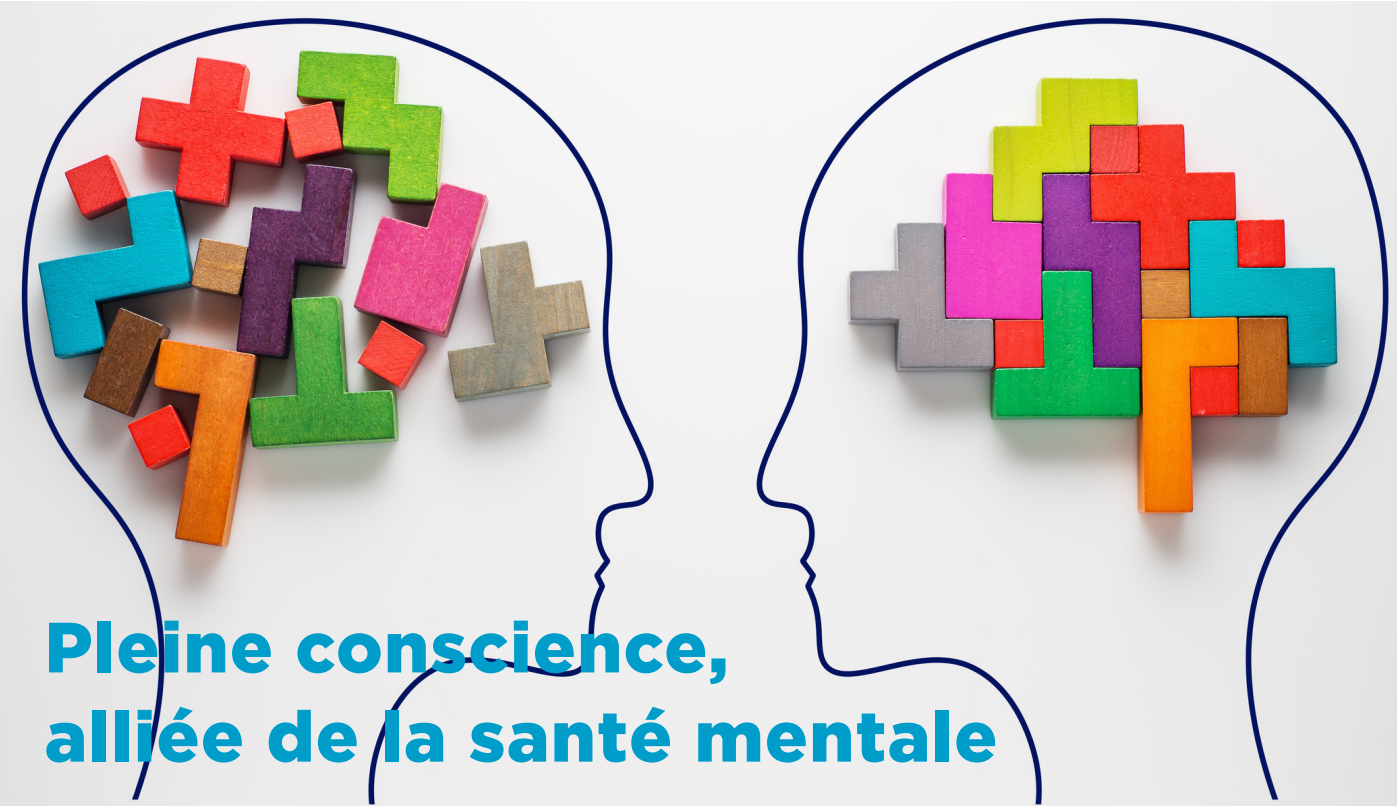

Crédit : Radachynskyi / iStock

Pleine conscience, alliée de la santé mentale

Stress, anxiété, dépression : jamais notre santé mentale n'a été autant sous pression. En France, un habitant sur cinq est touché et nous battons des records européens de consommation de psychotropes pour essayer d'y remédier. Déclarée Grande cause nationale en France en 2025, la santé mentale attire désormais l'attention des citoyens comme des décideurs. L'Organisation mondiale de la santé (OMS) et la Haute autorité de santé (HAS) appellent à diversifier les réponses. Parmi elles, la méditation de Pleine conscience, validée scientifiquement comme un outil simple et accessible, en prévention et en accompagnement thérapeutique.

Définitions

Définie par le Docteur en biologie moléculaire Jon Kabat-Zinn comme *« la conscience qui émerge en posant l'attention intentionnellement sur l'instant présent dans une attitude non-jugeante »*, la Pleine conscience est une pratique laïque d'entraînement de l'esprit. Elle vise à observer pensées, émotions et sensations avec discernement et stabilité.
Depuis plus de 40 ans, la Pleine conscience (ou *Mindfulness*) est intégrée à des protocoles cliniques codifiés et validés (séances collectives, durée définie, instructeurs formés) dont les plus connus sont :

- **MBSR** *(Mindfulness-Based Stress Reduction)* : sur la réduction du stress et de la douleur chronique.
- **MBCT** *(Mindfulness-Based Cognitive Therapy)* : combiné à des outils de thérapie cognitive, il est appliqué au contexte de la dépression.
- D'autres **MBP** *(Mindfulness-Based Programs)* élargissent les champs d'application de la pratique en l'adaptant à des contextes variés, de la santé à l'éducation ou au travail.

Casser les idées reçues

- Ce n'est pas religieux.
- Ce n'est pas de la relaxation.
- Ce n'est pas réservé aux malades.
- Ce n'est pas « inutile si je vais bien ».

Pour qui, pour quoi ?

- **Accompagner la dépression chronique, l'anxiété, le stress**

La Pleine conscience a montré des effets tangibles là où les besoins sont les plus pressants. Elle réduit les symptômes anxieux et le risque de rechute dépressive, avec une efficacité comparable aux antidépresseurs. Elle améliore durablement la qualité de vie. Ses effets se mesurent jusque dans nos cellules : en réduisant le stress, elle ralentit le raccourcissement des télomères, ces capuchons qui protègent notre ADN et reflètent notre âge biologique.

- **Cultiver l'attention**

Notre attention est largement mise à mal par nos modes de vie, avec notamment l'omniprésence des

écrans. Ce qui servait jadis à notre survie — vigilance et réaction rapide — est aujourd'hui sur-sollicité par des notifications, le multitâche et les ruminations. Résultat : notre esprit vagabonde près de la moitié du temps, ce qui nuit à notre bien-être.

- **Développer la prévention**

La Pleine conscience agit ici en prévention : elle stabilise l'attention et renforce la résilience. Loin d'être une injonction, c'est une ressource ouverte à tous au service d'une hygiène mentale.

Ce qui se passe dans le cerveau

Derrière les bénéfices ressentis, les neurosciences montrent une réalité biologique : méditer modifie l'architecture du cerveau. Imaginez-le comme une grande salle de contrôle où pensées et émotions circulent. Quand tout va bien, la machine tourne rond. Mais il suffit qu'une alarme s'emballe ou que des bavards s'agitent pour que le système se grippe.

L'alarme ? C'est l'amygdale, sentinelle hypervigilante prompte à s'affoler face à un danger ou à un SMS mal interprété. Les bavards ? C'est le réseau du mode par défaut, utile pour la mémoire et l'introspection, mais aussi responsable des ruminations. Autre composante : le cortex préfrontal, sage conseiller qui analyse et décide, mais qui peut peiner à se faire entendre au milieu du bruit.

La Pleine conscience peut permettre d'inviter un observateur bienveillant qui rassure la sentinelle, redonne de la place au conseiller et apaise les bavards. Sa présence régulière active un architecte invisible : la neuroplasticité. Celui-ci réaménage la salle, renforce les bons circuits et transforme de simples sentiers en autoroutes neuronales. Peu à peu, répondre avec recul et attention cesse d'être un effort pour devenir une habitude.

3 points de vigilance

Les termes « méditation » ou « Pleine conscience » sont de plus en plus utilisés par le marché du développement personnel au risque d'en gommer la rigueur scientifique. Pour réellement observer les effets positifs, quelques points de vigilance s'imposent :

- **Encadrement** : privilégier des instructeurs formés, afin d'éviter les improvisations approximatives.

- **Régularité** : la pratique n'agit pas en une séance. C'est un entraînement quotidien, adopté idéalement après un programme d'au moins 8 semaines.

- **Complémentarité** : la Pleine conscience est un soutien précieux, mais pas une baguette magique. Elle s'intègre à un mode de vie équilibré et, si besoin, vient compléter un suivi médical adapté.

40 ANS D'AVANCÉES SCIENTIFIQUES ET SOCIÉTALES

- **1979** – Médecine : Jon Kabat-Zinn crée le programme MBSR à la Faculté de médecine de l'Université du Massachusetts

- **Années 1990** – Médecine : naissance du programme MBCT

- **2004** – Recherche : premières méta-analyses confirmant les bénéfices cliniques de la Pleine conscience

- **2010** – Recherche : démonstration du vagabondage mental comme facteur potentiel de mal-être

- **2015** – Recherche : efficacité du MBCT comparable aux antidépresseurs pour prévenir les rechutes dépressives

- **2017** – Royaume-Uni : le *National Health Service* (NHS) rembourse les programmes MBCT/MBSR pour la dépression chronique

- **2018** – France : expérimentation de l'Article 51 de la loi de financement de la Sécurité sociale, permettant d'intégrer la Pleine conscience dans les parcours de soins

- **2023** – L'OMS réaffirme l'intérêt des approches non médicamenteuses, dont la Pleine conscience, dans sa feuille de route Santé mentale

- **2025** – Santé publique : la santé mentale est Grande Cause nationale en France

Retrouvez les références bibliographiques sur : http://www.initiativemindfulnessfrance.com